

# GUIDE PARENTS FUTURS PARENTS 2026



**Découvrez les possibilités d'accueil  
et les activités d'éveil à Montreuil  
pour vos enfants de 0 à 3 ans.**

**M**  
Montreuil.fr



## Sommaire

Une offre d'accueil diversifiée .....	3
Les relais petite enfance, au centre de l'information .....	4
L'accueil à domicile .....	5
L'accueil en crèche .....	6
Crèches municipales .....	6
Crèches départementales .....	7
Crèches associatives/scop .....	7
Jardin d'éveil et jardin d'enfants .....	9
Crèches inter-entreprises .....	9
Micro-crèches privées .....	10
Carte des Ressources parents-enfants .....	11
Ressources parents-enfants .....	14
Lieux accueil enfants-parents (LAEP) .....	14
Ateliers parents-enfants .....	14
Ressources culturelles .....	16
Théâtres et centre d'Art .....	16
Bibliothèques de Montreuil .....	16
Cinéma le Méliès .....	16
Ludothèques .....	16
Ressources santé .....	17
Centres de protection maternelles et infantile (PMI) .....	17
Centres municipaux de santé .....	17
Ressources nature .....	18
Ressources solidaires .....	19
Informations pratiques .....	20
Carte des accueils petite enfance .....	21

## Une offre d'accueil diversifiée

### **280 ASSISTANTES MATERNELLES**

agrées par le Département  
de la Seine-Saint-Denis

### **160 GARDES D'ENFANTS À DOMICILE**

### **9 CRÈCHES MUNICIPALES**

### **2 CRÈCHES EN DÉLÉGATION DE SERVICE PUBLIC**

### **4 CRÈCHES DÉPARTEMENTALES**

### **4 MAM** (maison d'assistantes maternelles)

### **9 CRÈCHES ASSOCIATIVES** dont une parentale

### **2 CRÈCHES SCOP**

### **11 CRÈCHES INTER-ENTREPRISES**

### **14 MICRO-CRÈCHES PRIVÉES**

### **3 JARDINS D'ENFANTS**



## LES RELAIS PETITE ENFANCE, AU CENTRE DE L'INFORMATION

### INFORMER ET ACCOMPAGNER LES FAMILLES

Les relais petite enfance (RPE) sont des lieux d'information sur les modes d'accueil. Au sein des relais, des équipes formées, et à l'écoute, vous accompagnent pour définir le projet d'accueil de votre enfant le mieux adapté à votre situation et à vos besoins. Elles vous conseillent également dans vos démarches administratives, pour l'emploi d'un·e assistant·e maternel·le ou d'un·e garde d'enfants à domicile.

### ACCOMPAGNER LES PROFESSIONNELLES

Les équipes des relais accompagnent les assistantes maternelles et les gardes d'enfants à domicile dans l'exercice de leur activité : Elles leur offrent un cadre pour échanger sur leurs pratiques professionnelles en organisant des accueils jeux et des réunions.

### RELAIS PETITE ENFANCE

Les relais petite enfance sont sectorisés en fonction de votre adresse postale à Montreuil. Il est préférable de les contacter par mail.

**Relais petite enfance Boissière**  
129, rue Édouard-Branly  
relaisboissiere@montreuil.fr  
01 71 86 29 48

**Relais petite enfance Pauline-Kergomard**  
32 bis, rue Robespierre  
relaiskergomard@montreuil.fr  
01 71 89 29 71

**Relais petite enfance Sur le toit**  
7, rue des Lumières  
relaissurletoit@montreuil.fr  
01 71 86 28 64

## L'ACCUEIL À DOMICILE

### L'ACCUEIL CHEZ L'ASSISTANTE MATERNELLE

Ce sont des professionnelles indépendantes agréées par le Département. Elles accueillent à leur domicile des enfants et répondent à leurs besoins fondamentaux de sécurité physique et affective. Elles contribuent à leur développement et à leur éveil et établissent une relation et une communication bienveillantes avec les familles.

Elles bénéficient d'une formation initiale obligatoire de 120 heures et d'un plan de formation continue (non obligatoire) de 58 heures par an. Pour vous procurer la liste des assistantes maternelles et connaître leurs disponibilités, contactez le secrétariat de la circonscription de PMI : 01 71 29 57 31 ou 32 ou sur le site [www.monenfant.fr](http://www.monenfant.fr)

Certaines se sont fédérées pour organiser l'accueil dans une MAM (Maison d'Assistants Maternelles). Vous pouvez les contacter pour connaître leurs modalités d'accueil.

### MAM

**La case des tout-petits**  
[lacasedestoutpetits93@gmail.com](mailto:lacasedestoutpetits93@gmail.com)

**Mokos**  
[mam.mokos.montreuil@gmail.com](mailto:mam.mokos.montreuil@gmail.com)

**P'tit bout'chou**  
[mam.ptitboutchou@gmail.com](mailto:mam.ptitboutchou@gmail.com)

**Rêve d'enfant**  
[mamrevedenfant@hotmail.fr](mailto:mamrevedenfant@hotmail.fr)

## L'ACCUEIL PAR UNE GARDE D'ENFANTS À DOMICILE

Ce sont des employées familiales qui accueillent les enfants au domicile de la famille ou des familles, soit en garde simple, soit en garde partagée. Elles répondent aux besoins fondamentaux de sécurité physique et affective des enfants, elles contribuent à leur développement et à leur éveil. Elles établissent une relation et une communication bienveillantes avec les familles. Elles peuvent aussi bénéficier d'un plan de formation continue (non obligatoire) de 58 heures par an.

### DEVENIR PARENT EMPLOYEUR

Ces modes d'accueil nécessitent la mise en place d'un contrat de travail. Dans le cadre de l'emploi d'une assistante maternelle ou d'une garde d'enfants à domicile, les familles peuvent bénéficier du Complément Libre Choix Mode de Garde (CMG) de la CAF, en fonction de leurs conditions de ressources, et du coût de l'accueil.

Pour en savoir plus : [caf.fr](http://caf.fr)



## L'ACCUEIL EN CRÈCHE

Les établissements collectifs peuvent accueillir les enfants de 2 mois et demi jusqu'à l'entrée à l'école. Des personnels diplômés et qualifiés veillent à la santé, à la sécurité, au bien-être, au développement et à la socialisation des enfants qui leur sont confiés. Un accueil adapté est proposé aux enfants en situation de handicap ou atteints d'une maladie chronique.

### Les crèches proposent :

- L'accueil régulier complet ou partiel (1 à 5 jours fixes par semaine)
- L'accueil occasionnel : les enfants sont accueillis selon des plannings variables en fonction des places disponibles. Ce mode d'accueil, plus souple, permet de répondre aux besoins d'un maximum de familles déjà inscrites à temps partiel au sein de la crèche.

Pour en savoir plus : [montreuil.fr](http://montreuil.fr)

### CRÈCHES MUNICIPALES

#### Crèche Lounès-Matoub

(20 places, à partir de 1 an)  
4/6, place de la République  
01 48 70 62 43  
Du lundi au vendredi de 8h30 à 19h

#### Multi accueil Miriam-Makeba

(35 places)  
26, rue Douy-Delcupe | 01 48 70 03 99  
Du lundi au vendredi de 8h à 19h

#### Crèche Miriam-Makeba (45 places)

26, rue Douy-Delcupe | 01 48 70 03 98  
Du lundi au vendredi de 8h à 19h

#### Crèche Pauline-Kergomard (25 places)

32, rue Robespierre | 01 71 89 29 70  
Du lundi au vendredi de 8h à 19h

#### Crèche Ethel-Rosenberg (68 places)

4, rue Delpêche | 01 71 89 28 05  
Du lundi au vendredi de 7h45 à 18h45

#### Crèche Nelson-Mandela/Doris-Lessing (88 places)

20 bis, avenue du Président-Wilson  
01 71 86 80 75  
Du lundi au vendredi de 7h45 à 18h45

#### Crèche Emmi-Pikler (80 places)

85, rue Saint-Denis | 01 71 89 27 16  
Du lundi au vendredi de 7h45 à 18h45

#### Crèche Maurice-Titran

(15 places, à partir de 1 an)  
6, rue Rosa-Luxembourg  
01 48 57 35 35  
Du lundi au vendredi de 7h45 à 18h45

#### Crèche Sur le toit (60 places)

7, rue des Lumières | 01 71 86 28 70  
Du lundi au vendredi de 7h45 à 18h45

#### Crèche Aretha-Franklin confiée

à la Scop E2S (27 places)  
85-87, rue Marceau | 01 48 96 12 31  
[creche.marceau@e2s.coop](mailto:creche.marceau@e2s.coop)  
Du lundi au vendredi de 8h à 18h30

#### Crèche Jacqueline-de-Chambrun

confiée à Crescendo (100 places)  
6, rue Henri-Martin | 09 78 49 61 13  
[creche.boissiereacacia@groupe-sos.org](mailto:creche.boissiereacacia@groupe-sos.org)  
Du lundi au vendredi de 7h30 à 18h30



#### Micro-crèche Grand Air (10 places)

Accueil des enfants durant les temps d'activités des parents au centre social Centre social Grand Air  
40, rue du Bel-Air | 01 71 86 80 10  
Du mardi au vendredi de 8h30 à 12h30

### CRÈCHES DÉPARTEMENTALES

Du lundi au vendredi de 7h à 18h45

#### Crèche Simone-De-Beauvoir

(66 places)  
36, rue Jules-Guesde | 01 71 29 58 90

#### Crèche Henri-Wallon (66 places)

9, rue Henri-Wallon | 01 71 29 23 30

#### Crèche Valentina-Terechkova

(65 places)  
7 et 9, allée du Capitaine-Henry  
01 71 29 21 66

#### Crèche Voltaire (60 places)

5, rue Paul-Éluard | 01 71 29 54 10



### CRÈCHES ASSOCIATIVES/SCOP

Chacun de ces établissements, soutenu et subventionné par la Ville de Montreuil, la Caisse d'allocations familiales et le Département de la Seine-Saint-Denis, propose une offre d'accueil pouvant répondre à vos besoins.

Pour les inscriptions, chaque structure examine les demandes selon son propre calendrier et ses propres critères d'attribution.

Ces crèches proposent des temps complets, partiels ou occasionnels, d'une demi-journée à cinq jours par semaine. **Pour plus d'informations**, contactez-les directement.

#### Bambino, crèche parentale (19 places)

Pour les enfants de 6 mois à 3 ans. Une présence auprès des enfants d'une demi-journée par semaine ainsi qu'une participation active à la vie de l'association sont demandées aux parents.  
88, avenue du Président-Wilson  
01 48 57 19 64 | [info@crechebambino.fr](mailto:info@crechebambino.fr)  
Du lundi au vendredi de 8h15 à 18h45

#### Les Bambins de la Noue (15 places)

Pour les enfants de 1 à 3 ans  
47, rue des Clos-Français  
01 48 70 24 38  
[lesbambinsdelanoue@orange.fr](mailto:lesbambinsdelanoue@orange.fr)  
Du lundi au vendredi de 8h30 à 18h30 et le mercredi de 8h30 à 17h30



**Célestin-Freinet** (16 places)  
Pour les enfants de 1 à 3 ans  
51, rue Jules-Guesde | 01 48 94 06 49  
celestinfreinet93@gmail.com  
Du lundi au vendredi de 8h à 18h

**La micro passer'Elle** (12 places)  
39, boulevard Henri-Barbusse  
contact@e2s.coop

**Mamans Poules** (36 places)  
Pour les enfants de 6 mois à 3 ans  
4/6, place du 14 juillet  
inscription.mamanspoules@gmail.com  
Du lundi au vendredi de 8h30 à 18h

**Mamans Poules, Capucine** (20 places)  
Pour les enfants de 1 à 3 ans  
50, rue Lenain-de-Tillemont  
inscription.mamanspoules@gmail.com  
Du lundi au vendredi de 8h30 à 18h

**Où tu crèches ?** (16 places)  
Pour les enfants de 6 mois à 3 ans  
12, rue des Oseraies | 01 48 51 70 73  
outucrèches@gmail.com  
Du lundi au vendredi de 8h à 18h

**SFM Montreuil** (22 places)  
Pour les enfants de 1 à 3 ans  
Centre social associatif  
1, avenue du Prés. Salvador-Allende  
01 48 57 67 12  
sfm.montreuil.multiaccueil@orange.fr  
Tous les jours sauf mercredi  
de 8h à 18h30

**Soli' mômes, SCOP E2S** (15 places)  
Accueil des enfants en âge de la  
marche afin de permettre aux parents  
de réaliser leurs démarches et/ou  
de fréquenter les activités du centre  
social Esperanto. Renseignements  
auprès du centre social Esperanto  
14, allée Roland-Martin  
Place Le Morillon | 01 71 89 25 20  
Lundi et mardi de 8h à 18h30

**Turbul Montessori** (30 places)  
Pour les enfants de 2 à 3 ans  
39, rue François-Arago | 01 48 59 67 67  
infoapeemturbul@gmail.com  
Du lundi au vendredi de 8h30 à 18h15  
et le mercredi de 8h30 à 12h30

**ZigZag** (22 places)  
Pour les enfants de 6 mois à 3 ans  
8, place Berthie-Albrecht  
Du lundi au vendredi de 8h30 à 18h30  
01 43 60 64 67  
contact@zigzag-asso.fr

## JARDINS D'EVEIL ET JARDINS D'ENFANTS

**Turbul Montessori** (30 places)  
Pour les enfants de 3 à 6 ans  
39, rue François-Arago | 01 48 59 67 67  
infoapeemturbul@gmail.com  
Du lundi au vendredi de 8h30 à 18h15

**La Maison des enfants Montessori**  
Jardin d'éveil 2-3 ans (15 places)  
Jardin d'enfants 3-6 ans (40 places)  
105, rue Émile-Beaufils | 01 48 44 55 66  
maisondesenfantsmontessori@wanadoo.fr  
De 8h30 à 17h30 sauf les mercredis  
et vacances scolaires

**L'Art à palabres**  
Ecole alternative avec accueil  
d'enfants de 2 à 4 ans  
27 rue Pierre de Montreuil  
06 28 34 35 85  
espacelartapalabres@gmail.com

## CRÊCHES INTER-ENTREPRISES

Des employeurs réservent des  
places dans des structures privées  
pour les enfants de leurs salariés.  
Renseignez-vous d'abord auprès  
de votre employeur

**Babilou Montreuil Convention**  
(37 places) 10, rue de la Convention  
08 09 10 30 00  
marine.gougant@babilou.com  
Du lundi au vendredi de 8h à 19h

**Babilou Montreuil Grands-Pêcheurs**  
(16 places) 15, rue des Grands-Pêcheurs  
08 09 10 30 00  
marine.gougant@babilou.com  
Du lundi au vendredi de 8h à 19h

**Babilou Montreuil Zola** (60 places)  
19, bis rue Émile-Zola  
08 09 10 30 00  
marine.gougant@babilou.com  
Du lundi au vendredi de 8h à 21h

**Babilou Montreuil Stalingrad**  
(24 places) 19/21 rue de Stalingrad  
08 09 10 30 00  
marine.gougant@babilou.com  
Du lundi au vendredi de 8h à 19h  
Accueil temporaire  
babilou.fr/babilouforyou

**La Maison Bleue-Colombine**  
(50 places)  
56, bd de la Boissière | 09 70 82 02 47  
info@la-maison-bleue.fr  
Du lundi au vendredi de 6h45 à 20h15

**Les bébés explorateurs** (32 places)  
107-111, rue de Rosny | 06 41 82 40 17  
lesbebesexplorateurs.com  
Du lundi au vendredi de 8h à 19h

**Les bilingues bio** (16 places)  
270-280, bd de la Boissière  
contact.lesbilinguesbio@gmail.com  
Du lundi au vendredi de 8h à 18h30

**Les petits chaperons rouges**  
(60 places) 2, rue Armand-Carrel  
01 41 05 76 62 | montreuil@lpcr.fr  
Du lundi au vendredi de 7h30 à 18h30

**Paidou Montreuil** (42 places)  
34, rue Gaston-Lauriau  
06 43 23 88 91 | familles@paidou.fr

**Tillou crèche République** (20 places)  
14, rue de la République  
07 85 25 38 54  
contact@tilloucreche.com  
Du lundi au vendredi de 8h à 19h

**Tillou crèche Kléber** (30 places)  
64, rue Kléber | 01 83 75 05 52  
Du lundi au vendredi de 7h30 à 18h30  
contact@tilloucreche.com

**MICRO-CRÈCHES PRIVÉES**  
(12 places maximum) Pour les  
enfants de 2 mois et demi à 3 ans

**La maison bleue-La reine  
des vergers**

9, boulevard Paul-Vaillant-Couturier  
01 48 38 30 77  
montreuil2@la-maison-bleue.fr  
Du lundi au vendredi de 8h30-19h

**La maison de Lia**

40, rue Condorcet | 07 82 82 53 96  
admin@lamaisondelia.com  
la-maison-de-lia.meeko.site/registration  
Du lundi au vendredi de 7h30 à 19h

**Anciennement Les bilingues**

69, rue Etienne-Marcel | 06 59 09 31 59  
direction@ezyagarden.com  
Du lundi au vendredi de 8h à 18h30

**Les chérubins de Montreuil**

85, rue de la Solidarité | 09 63 58 13 53  
creche-93100@les-cherubins.com  
Du lundi au vendredi de 7h30 à 18h30

**Les p'tits boss Brulefer**

29, rue Brulefer | 01 88 61 56 52  
contact@lesptitsboss.fr | lesptitsboss.fr  
Du lundi au vendredi de 8h30 à 19h

**Les petits chaperons rouges Marceau**

99 bis, rue Marceau | lpcr.fr  
01 85 78 29 24  
Du lundi au vendredi de 8h à 19h

**Les petites frimousses**

18, avenue Gabriel-Péri | 07 49 60 56 13  
contact@lespetitesfrimousses.net  
Du lundi au vendredi de 8h à 18h30

**Les petites frimousses**

46, rue de Lagny | 07 49 60 56 13  
contact@lespetitesfrimousses.net

**Minilions Dreyfus**

68, rue du Capitaine-Dreyfus  
07 89 48 47 40 | contact@minilions.fr  
Du lundi au vendredi de 8h à 19h

**Minilions Zola**

19, rue Emile-Zola | 07 89 48 47 40  
contact@minilions.fr  
Du lundi au vendredi de 8h à 19h

**Nurserine**

48, rue Michelet | 07 64 08 90 07  
contact@nurserine.com  
Du lundi au vendredi de 8h à 19h

**People and baby-Cactus**

148, boulevard Chanzy  
07 49 94 71 86  
joanna.giulli@people-and-baby.com  
Du lundi au vendredi de 8h à 19h

**Plume**

12, rue Marceau | 09 83 31 07 82  
contact@creches-plume.fr  
Du lundi au vendredi de 8h à 19h

**WeezYou Baby-Caché Coucou**

42/48, rue Jules-Guesde  
09 73 89 43 63  
infoscreche@weezyou.fr  
Du lundi au vendredi de 8h à 18h30  
Vendredi de 14h30 à 16h30

**CARTE**  
**Ressources**  
**petite enfance**



- **Parents-enfants**
- **Santé**
- **Culture**
- **Parcs et nature**
- **Solidarité emploi**

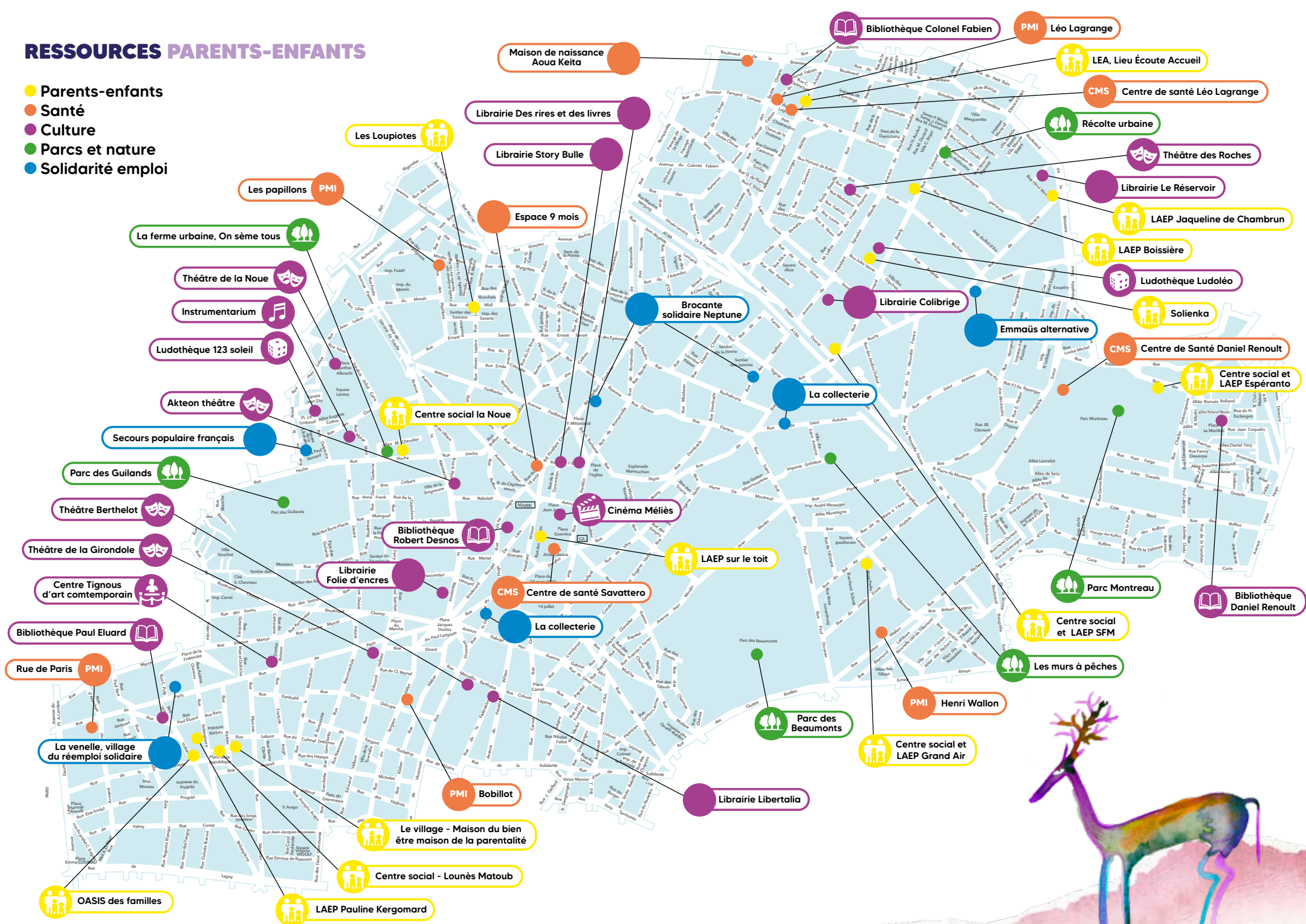

## RESSOURCES PARENTS-ENFANTS

### LIEUX ACCUEIL ENFANTS-PARENTS (LAEP)

Au sein des LAEP, et dans un espace aménagé pour les tout-petits, vous pourrez partager avec d'autres parents vos expériences, vos découvertes et vos préoccupations. Vous serez accueillis par des professionnelles de la petite enfance.

Accès libre, sans inscription, gratuit et anonyme, pour les enfants de 0 à 4 ans accompagnés d'au moins un parent.

#### LAEP Pauline-Kergomard

32bis, rue Robespierre  
06 71 28 86 58  
Mardi de 14h30 à 17h30

#### LAEP Boissière

129, rue Édouard-Branly  
06 71 28 86 58  
Vendredi de 9h30 à 12h30

#### LAEP Sur le toit

7, rue des Lumières  
06 71 28 86 58  
Vendredi de 14h30 à 17h30

#### LAEP Jacqueline-de-Chambrun

6, rue Henri-Martin  
06 71 28 86 58  
Lundi de 14h30 à 17h30

#### LAEP SFM centre social associatif

1, avenue du Prés. Salvador-Allende  
01 48 57 67 12  
Mercredi de 9h30 à 11h30

#### LAEP Esperanto

Espace Romain-Rolland  
56, rue des Blancs Vilains  
01 71 89 25 20  
Jeudi de 10h à 12h  
Vendredi de 14h30 à 16h30

#### LAEP Grand Air

Centre social Grand Air  
40, rue du Bel Air  
01 71 86 80 10  
Lundi et jeudi de 15h à 18h  
Samedi de 10h à 12h

### ATELIERS PARENTS-ENFANTS

#### Centres sociaux

Des activités à pratiquer en famille pendant les vacances scolaires et le mercredi (artistiques, culturelles, ludiques et créatives). Les ateliers sont ouverts aux parents et grands-parents avec les enfants de tous âges. Programmes disponibles dans les centres sociaux.

#### Centre social Lounès-Matoub

4/6, place de la République  
01 71 89 25 09

#### Centre social Espéranto

14, allée Roland-Martin  
Place Le Morillon  
01 71 89 25 20

#### Centre social Grand Air

40, rue du Bel Air | 01 71 86 80 10

#### Centre social La Noue

100, rue Hoche | 01 71 86 29 35

#### Le village, maison du bien-être

37 bis, rue Lebour | 06 11 56 87 00  
levillagemontreuil@gmail.com

#### Les loupiotes-le Village de la Parentalité

12 bis, rue Léon-Loiseau  
bonjour@lesloupiotes.com

#### L'oasis des familles

61, rue Voltaire | 06 82 71 63 73  
contactoasisdesfamilles@gmail.com

#### LEA Lieu Écoute Accueil

233, boulevard Aristide-Briand  
01 48 18 76 04

#### Solienka

15, rue Jules-Verne | 06 38 35 18 60  
solienka@orange.fr

#### Enfant-Phare

29, avenue Gabriel-Péri  
06 12 65 84 92  
linktr.ee/enfantpharepodcast

#### SFM, Espace parents

1, avenue du Prés. Salvador-Allende  
01 48 57 67 12  
sfm.montreuil93@orange.fr  
1 jeudi par mois à 14h

#### Les ateliers harmoniques

06 19 79 08 30  
06 62 17 21 79  
ateliersharmoniques@gmail.com

#### Parents à bord !

06 20 31 01 46  
parentsabord.idf@gmail.com

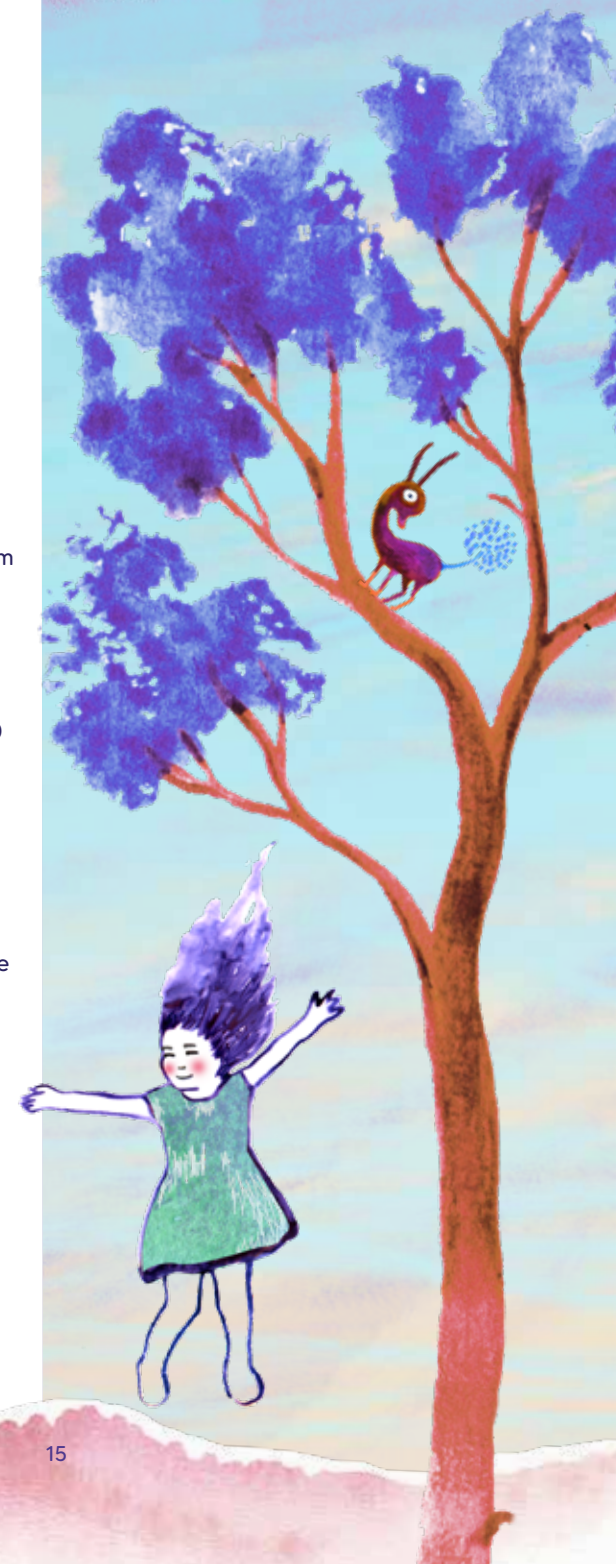



## RESSOURCES CULTURELLES

Des spectacles pour les tout-petits sont proposés chaque année lors du Mois de la petite enfance qui se déroule en octobre/novembre.

### THÉÂTRES ET CENTRE D'ART

#### Les Roches

##### Maison des Pratiques Amateurs

Ateliers d'éveil artistique pour les tout-petits, dès un an, au sein des accueils de la petite enfance et dans plusieurs quartiers comme La Noue avec les ateliers d'éveil musical parent/enfant à l'Instrumentarium.

19, rue Antoinette | 01 71 86 28 80

**Programmations en direction du très jeune public tout au long de la saison et participation au festival 193 soleil.**

#### Théâtre municipal Berthelot - Jean-Guerrin

6, rue Marcellin Berthelot  
01 71 89 26 70

#### Théâtre de la girandole

4, rue Edouard Vaillant | 01 48 57 53 17

#### Théâtre de la Noue

12, place Berthi-Albrecht  
01 48 70 00 55

#### Centre Tignous d'art contemporain

116, rue de Paris | 01 71 89 28 00

#### Théâtre Akteon

90 rue Alexis Pesnon | 01 80 89 33 77

### BIBLIOTHÈQUES DE MONTREUIL

Les quatre bibliothèques interviennent dans plusieurs structures de la petite enfance et organisent aussi des accueils pour les assistantes maternelles et les gardes d'enfants à domicile.

Chaque semaine, elles proposent des accueils dédiés aux tout-petits avec leurs parents et accompagnateurs.

#### Bibliothèque Paul-Éluard

10, rue Valette | 01 48 57 66 56

#### Bibliothèque Daniel-Renault

22, place Le Morillon | 01 48 54 77 17

#### Bibliothèque Robert-Desnos

14, boulevard Rouget-de-Lisle  
01 83 74 58 58

#### Bibliothèque Colonel-Fabien

118, avenue du Colonel-Fabien  
01 48 57 64 41  
[www.bibliotheque-montreuil.fr](http://www.bibliotheque-montreuil.fr)

### CINÉMA LE MÉLIÉS

Le cinéma propose des programmations spécifiques au très jeune public et des séances ouvertes aux familles accompagnées des tout-petits.

12, place Jean-Jaurès

Programmations culturelles disponible dans les brochures et dans le journal municipal *Le Montreuillois* et sur le site de la ville : [montreuil.fr/cinema-le-melies](http://montreuil.fr/cinema-le-melies)

### LUDOTHÈQUES

Ces structures associatives favorisent l'éveil de l'enfant par la pratique du jeu.

#### 1,2,3... Soleil

4, place Jean-Pierre-Timbaud  
01 43 60 94 90

#### Ludoléo

65 bis, rue Édouard-Branly  
01 74 65 01 30

## RESSOURCES SANTÉ

### CENTRES DE PROTECTION MATERNELLE ET INFANTILE (PMI)

#### PMI Bobillot

13, rue Sergent-Bobillot  
01 71 29 22 46

Du lundi au vendredi :

de 9h-12h30 et de 13h30-17h30

#### PMI Henri-Wallon

9, rue Henri-Wallon  
01 71 29 23 25

Du lundi au vendredi :

de 9h-12h30 et de 13h30-17h30

#### PMI Les papillons

88, rue du Moulin à Vent  
01 71 29 52 70

Du lundi au vendredi :

de 9h-12h30 et de 13h30-17h30

#### PMI Rue de Paris

261, rue de Paris  
01 71 29 21 86

Du lundi au vendredi :

de 9h-12h30 et de 13h30-17h30

#### PMI Léo-Lagrange

3, avenue Léo-Lagrange  
01 71 29 24 70

Du lundi au vendredi :

de 9h-12h30 et de 13h30-17h30

#### Espace 9 mois

15 Bd Paul Vaillant Couturier  
01 43 60 40 00  
[espace9mois@gmail.com](mailto:espace9mois@gmail.com)

#### Centre de naissance Aoua Keita

56 Bd de la Boissière

### CENTRES MUNICIPAUX DE SANTÉ

#### Centre Léo Lagrange

3 avenue Léo-Lagrange  
01 71 89 25 70

Du lundi au vendredi :

de 8h30 à 12h et de 13h30 à 19h

#### Centre Daniel Renault

31 boulevard Théophile-Sueur  
01 71 89 25 50

Du lundi au vendredi : 8h30 à 12h  
et de 13h30 à 19h

Samedi : 8h30 à 12h

#### Centre Savattero

Tour Altaïs, 1 place Aimé Césaire  
(4<sup>e</sup> étage)

01 71 89 25 80

Du lundi au vendredi :

de 8h30 à 19h

samedi : de 8h30 à 12h

#### Consultation prénatale

**de prévention à destination  
des (futurs) pères / coparents**

07 87 50 01 55

[consultation.paternite.montreuil@ght-gpne.fr](mailto:consultation.paternite.montreuil@ght-gpne.fr)

## RESSOURCES NATURE

### Parc Montreau

31, boulevard Théophile-Sueur  
Portes intermédiaires  
Morillon, Babeuf, Marché des Ruffins  
et Jules Guesde.

Accès par les transports en commun

En bus 122 et 301 (arrêt Montreau)

En bus 121 (arrêt Fort-de-Noisy).

### Parc des Guilands

**La Maison du parc** : 01 71 29 59 90

En métro : ligne 9,

arrêt Robespierre,

puis au 116 rue de Paris

prendre le square Denise-Buisson,

la rue du Centenaire

et l'entrée boulevard Chanzy

(à gauche du collège Solveig  
Anspach).

En métro : ligne 9,

arrêt Croix-de-Chavaux,

boulevard Chanzy,

puis rue Désiré-Préaux.

En métro : ligne 3,

arrêt Gallieni, puis entrée

du parc entre le skate parc

et le magasin Serap.

En bus : ligne 122,

arrêt Charles-Delescluze

ou ligne 102, arrêts Fraternité

et Sorin.\*

### Parc des Beaumonts

En métro : ligne 9,

arrêt Mairie-de-Montreuil

En bus 122 : arrêt

Collège-Jean-Moulin ou Saint-Just.

En vélo : piste cyclable le long

des rues Eugène-Varlin,

Pierre-de-Montreuil, Paul-Doumer.

À pied : 10 minutes depuis la mairie.

### La ferme urbaine «On Sème Tous»

Le Jardin Collectif

100 rue Hoche

La Serre et la Cuisine

102 rue Hoche

Tél. 06 98 21 44 09

contact@onsemetous.com

### Récolte Urbaine

Jardin ouvert à tous.tes.

Accueil libre et inconditionnel

2 rue de la Montagne Pierreuse

Tél. 06 62 46 35 62

ru.equipe@gmail.com

### Les fermes urbaines

#### des murs à pêches

Murs à fleurs -

Au fond à gauche de la rue

des jardins Dufour.Jardin Pouplier

60 rue St Antoine

Fruits Défendus

33 rue Pierre Jean de Béranger

et 140 rue St Antoine

Jardin École avec la SRHM

4 rue du Jardin École

### La ferme Mouloux

Les jardins du coeur

21 rue Emile-Beaufils

## RESSOURCES SOLIDAIRES

### Vestiaires solidaires des Loupiotes

Brocante de vêtements

bonjour@lesloupiotes.com

### Gratifieria Montreuil,

marché gratuit

gratifieriamontreuil@gmail.com

### Vestiaires solidaires et boutiques

#### éphémères du secours populaire

français

48 rue de la Noue

01 48 70 16 81

montreuil@spf93.org

### Emmaus alternatives Montreuil

260 Rue de Rosny

<https://www.emmaus-alternatives.org/>

### La collecterie

Magasin solidaire

18 rue Saint Antoine

Mardi, Jeudi, Vendredi : 13h - 18h

Mercredi et Samedi : 11h - 19h

Sélection vintage et upcycling

34 rue du Capitaine Dreyfus

du Mardi au Samedi : 11h-19h

198 rue de Paris

Du mardi au Samedi : 11h-19h

### La Venelle, village du réemploi

solidaire

198 rue de Paris

### Brocante solidaire de Neptune

32 Bd Paul Vaillant Couturier

Lundi : de 14h à 18h

Mardi au samedi :

de 9h à 12h30 - 14h à 18h

36 Bd Paul Vaillant Couturier

Lundi : de 14h à 18h

Mardi au samedi :

de 9h à 12h30 - 14h à 18h

51 Rue des Néfliers

Mardi au samedi :

9h15 à 12h15 - 14h15 à 17h15





## INFORMATIONS PRATIQUES

**www.montreuil.fr**

- Rubrique famille-éducation-jeunesse
- Les tout-petits 0-3 ans
- Chaque année, entre février et mars, forum de la petite enfance

### **Relais petite enfance Boissière**

129, rue Édouard-Branly  
01 71 86 29 48  
relaisboissiere@montreuil.fr

### **Relais petite enfance Pauline-Kergomard**

32 bis, rue Robespierre  
01 71 89 29 71  
relaiskergomard@montreuil.fr

### **Relais petite enfance Sur le toit**

7, rue des Lumières  
01 71 86 28 64  
relaissurletoit@montreuil.fr

### **Direction de la petite enfance**

Tour Altaïs 1, place Aimé-Césaire  
01 48 70 67 73  
directionpetiteenfance@montreuil.fr

### **Accueil Prestation à l'Enfant (APE)**

Tour Altaïs - 1, place Aimé-Césaire  
01 48 70 62 95

**www.monenfant.fr (CAF)**

- Simulation des aides
- Géolocalisation des assistantes maternelles
- Simulateur coût d'une place en crèche et montant des aides CMG

### **Protection Maternelle Infantile (PMI)**

14, rue de la Beaune  
01 71 29 57 30  
(Coordonnées sur [www.montreuil.fr](http://www.montreuil.fr))

### **Service des crèches départementales**

Département de Seine-Saint-Denis  
93006 Bobigny Cedex  
01 43 93 77 71 ou 01 43 93 75 53  
[macreche.seinesaintdenis.fr](http://macreche.seinesaintdenis.fr)



**CARTE**  
des accueils  
petite enfance

# ACCUEILS PETITE ENFANCE 2026

- MAM : maison d'assistantes maternelles
- Crèches municipales
- Crèches départementales
- Crèches associatives / Scop
- Crèches privées et inter-entreprises
- Micro-crèches privées
- Relais petite enfance

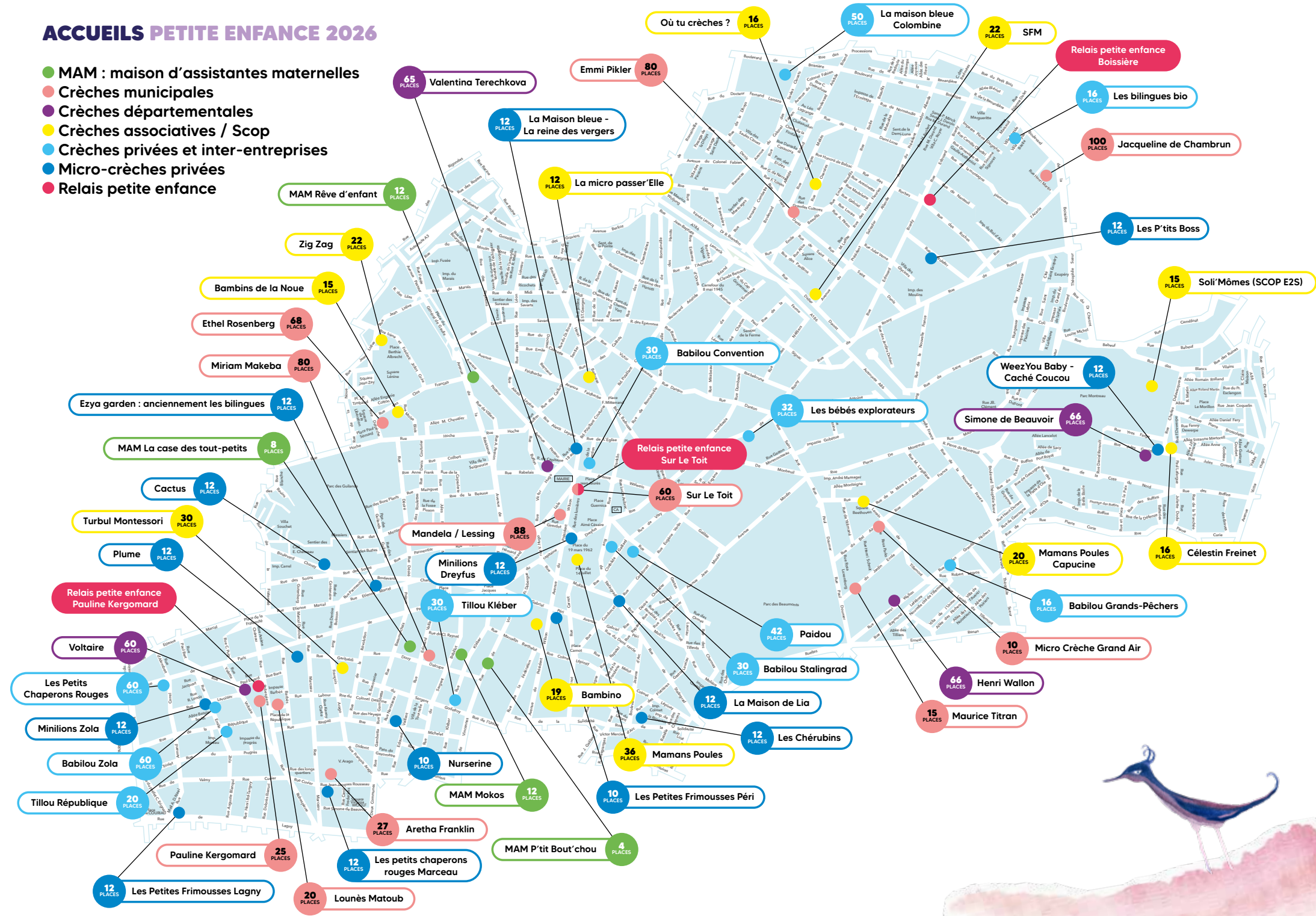





**Pour en savoir plus :**  
visitez notre site