ACCUEILS PETITE ENFANCE
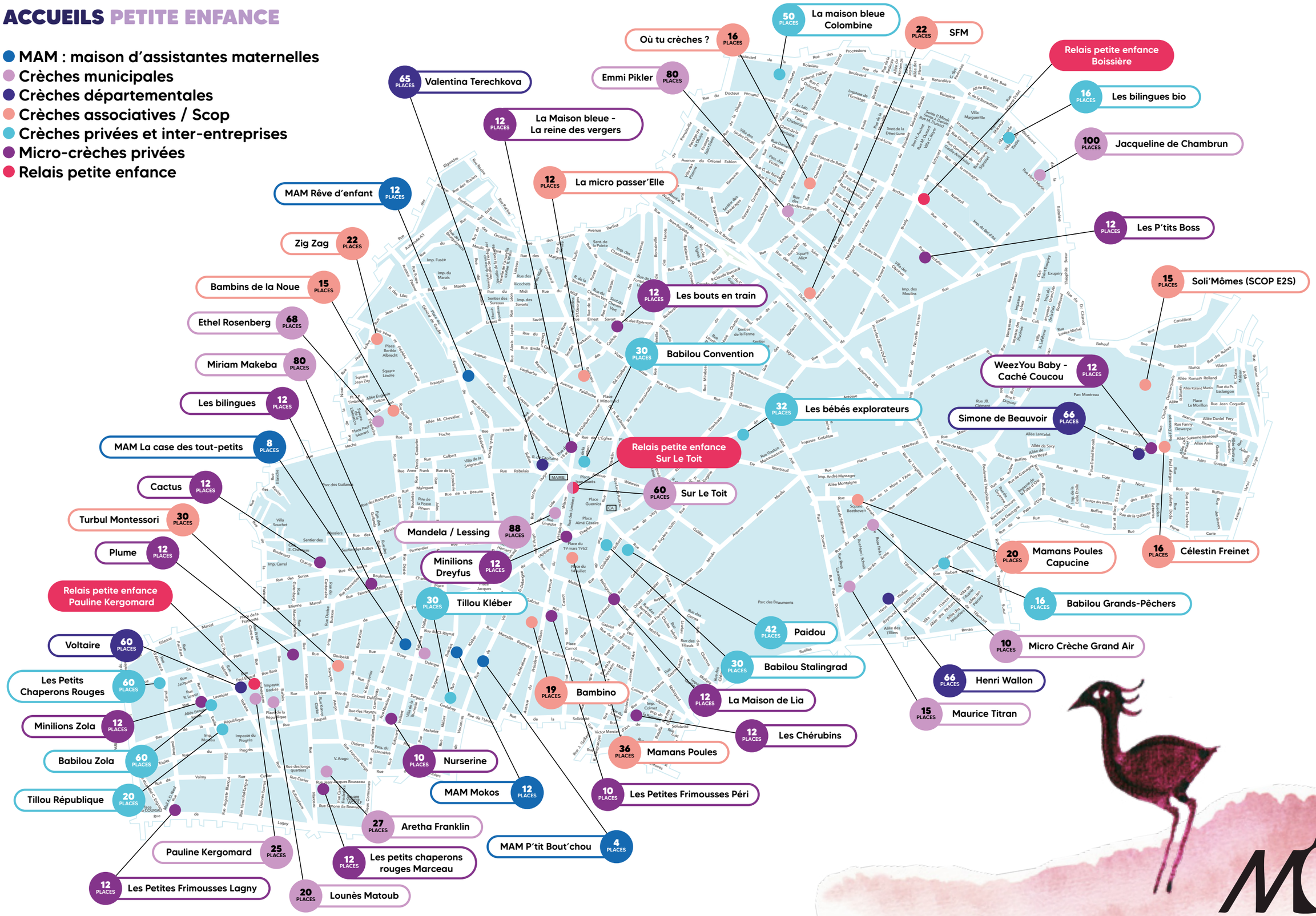
- MAM : maison d'assistantes maternelles
- Crèches municipales
- Crèches départementales
- Crèches associatives / Scop
- Crèches privées et inter-entreprises
- Micro-crèches privées
- Relais petite enfance