

Autorisation parentale pour l'usage de photographies, vidéos ou enregistrements sonores

Elèves candidatant en CHAM & CHAD au conservatoire de Montreuil et au collège Colonel Fabien

La Direction des services départementaux de la Seine-Saint-Denis (DSDEN 93) et Est Ensemble vous demandent l'autorisation d'utiliser des photographies, vidéos ou enregistrements sonores de votre enfant réalisés en milieu scolaire, uniquement dans le cadre de missions de service public et à l'exclusion de tout usage commercial.

Conformément à la loi, le libre accès aux données qui vous concernent est garanti. Vous pouvez à tout moment vérifier l'usage qui en est fait et disposer du droit de ces données si vous le jugez utile.

Autorisation

Partie à remplir par la (les) personne(s) représentante(s) légale(s) de l'élève

Je (Nous) soussigné(e.s) :

Et

Parent(s) ou tuteur(s) légal(aux) de l'élève :,

Attestons que, si notre enfant est accepté en CHAM/CHAD au collège Colonel Fabien à la rentrée prochaine,

nous donnons l'autorisation à la DSDEN 93 et à Est-Ensemble de diffuser pour une durée de dix ans sur leur site internet (<http://www.dsden93.ac-creteil.fr> et <https://www.est-ensemble.fr>) les photographies, vidéos ou enregistrements sonores de notre enfant.

nous déclarons refuser l'autorisation à la DSDEN 93 et à Est-Ensemble de diffuser sur leur site les photographies, vidéos ou enregistrements sonores de notre enfant.

Merci d'écrire lisiblement le mot « **REFUS** » :

Nous vous rappelons que vous disposez d'un droit d'accès, de modification et de suppression des données personnelles vous concernant (ainsi que votre enfant dès sa majorité).

Pour exercer ce droit, vous pouvez (ou votre enfant si sa majorité devait intervenir la première) vous adresser aux webmestres de la DSDEN 93 et d'Est Ensemble :

ce.93webmestre@ac-creteil.fr – communication@est-ensemble.fr.

Si vous estimez que vos droits ne sont pas respectés, vous pouvez adresser une réclamation auprès de la CNIL (Commission nationale de l'informatique et des libertés), en ligne sur www.cnil.fr ou par voie postale à l'adresse suivante : CNIL - 3 place de Fontenoy – TSA 80715 – 75334 PARIS Cedex 07.

Fait à : le :

Signature(s) précédée(s) de la mention manuscrite « Lu et approuvé »

Rentrée 2024 – 2025

de la 6^e à la 3^e

Classes à Horaires Aménagés Musique & Danse

Au collège Colonel-Fabien
et au conservatoire de Montreuil

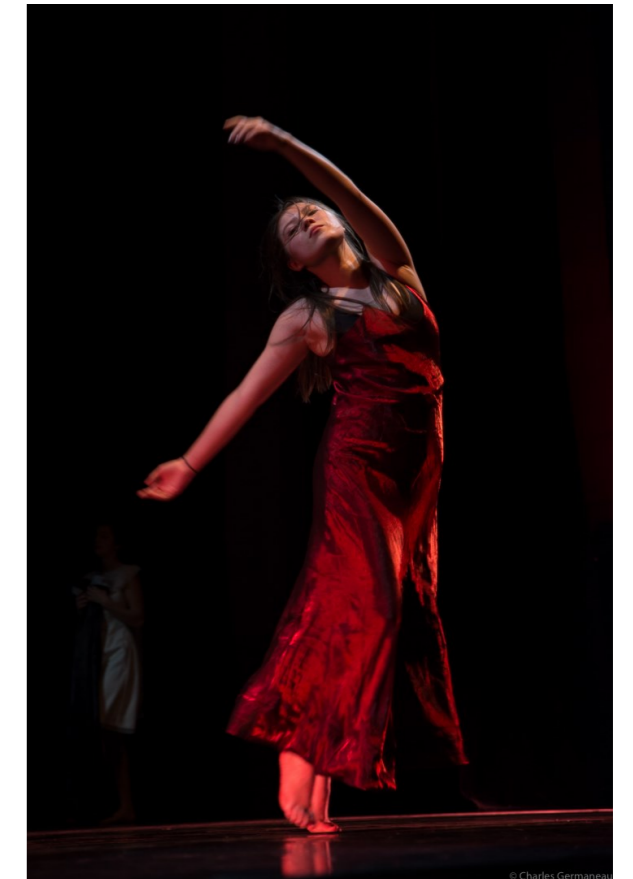
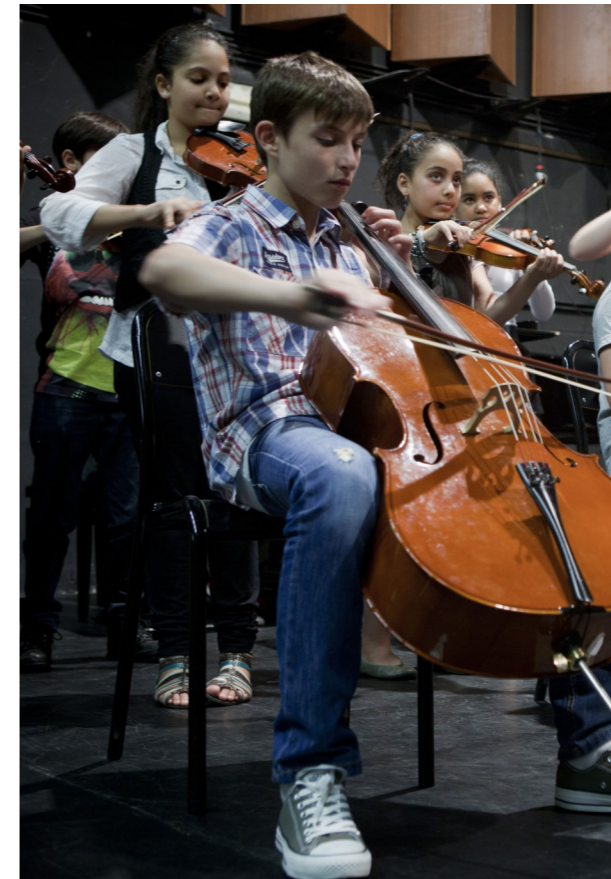

CONTACTS

Collège Colonel-Fabien
01 48 58 34 98
81 avenue du Colonel-Fabien
93100 Montreuil

ce.0931213N@ac-creteil.fr

Conservatoire de Montreuil (CRD)
01 83 74 57 90
11 rue du Sergent Bobillot
99 rue de Stalingrad

conservatoire.montreuil@est-ensemble.fr

• CHAM INSTRUMENTALE : POUR QUI ?

Ces Classes à Horaires Aménagés Musique s'adressent prioritairement aux élèves montreuillois*, débutants ou non débutants en musique, montrant une réelle motivation pour la pratique instrumentale et prêts à s'engager de la 6^e à la 3^e.

Entrée en 6^e uniquement : « débutant - cordes »

Instruments concernés : **violon, violon-alto, violoncelle**

Ouverture de la classe à des élèves n'ayant jamais pratiqué d'instrument mais très motivés et intéressés par l'apprentissage d'un des trois instruments proposés.

Entrée en 6^e, 5^e, 4^e et 3^e : « renforcé » (tous instruments)

Ouverture aux élèves instrumentistes ayant un niveau de milieu à fin de Cycle 1 ou plus, et qui souhaitent profiter pleinement de ces quatre années de collège pour avoir une pratique plus intensive de leur instrument.

• CHAD : POUR QUI ?

Ces Classes à Horaires Aménagés Danse s'adressent prioritairement aux élèves montreuillois*, non débutants (fin de Cycle 1 ou plus), montrant une réelle motivation pour la pratique de la danse contemporaine et de la danse classique et prêts à s'engager de la 6^e à la 3^e.

• ORGANISATION DES COURS

Pendant les quatre années du collège, les élèves suivent une scolarité normale. Les emplois du temps du collège et du conservatoire sont néanmoins organisés pour permettre une bonne articulation des cours dans les deux structures (en 6^e : 26h maximum au collège + les cours du conservatoire).

Les heures d'enseignement artistique sont réparties entre le collège et le conservatoire. Les élèves peuvent être amenés à participer à des projets artistiques ou des concerts nécessitant des répétitions hors temps scolaire.

La spécificité de ce parcours scolaire ne permet pas de suivre d'autres options (ni latin, ni bilangue).

• LES ENSEIGNEMENTS

CHAM : Cours instrumentaux, formation musicale, pratique complémentaire.

CHAD : Danse classique **et** danse contemporaine, ateliers chorégraphiques, formation musicale du danseur.

Ce cursus n'a pas de vocation pré-professionnelle ; en fin de 3^e, les élèves peuvent reprendre une scolarité normale ou postuler dans des lycées proposant une scolarité à mi-temps.

**Ce dispositif peut également s'adresser aux élèves du territoire ne bénéficiant pas d'un dispositif similaire à l'échelle locale, dans la limite des places disponibles.*

CALENDRIER

- **Lundi 29 janvier à 18h** : Réunion d'information au collège ;
- **Mercredi 7 février** : Date limite de dépôt des candidatures au conservatoire ;
 - **Par mail** : conservatoire.montreuil@est-ensemble.fr
 - **Sur papier** : à l'accueil des deux sites principaux, aux horaires d'ouverture des locaux.
 - 11 rue du Sergent-Bobillot (ancien centre municipal de santé)
 - 99 rue de Stalingrad (studios de danse)
- **Entre le 18 et le 25 mars** : Auditions et entretiens ;
- **Semaine du 2 avril** : Rattrapage des auditions pour les élèves partis en classe verte (Lafargue, Jules Ferry 1, Estienne d'Orves)
- **Mi-juin** : Admission définitive par le directeur académique lors de la commission départementale prenant en compte l'ensemble des avis (éducation nationale et conservatoire), communication aux familles des résultats ;
- Les élèves retenus devront finaliser leur inscription au conservatoire. Pendant ces 4 ans, les cours CHAM/CHAD au conservatoire sont gratuits (prévoir, le cas échéant, la location de l'instrument).

DEMANDE DE CANDIDATURE - Rentrée scolaire 2024-2025 CHAM & CHAD au COLLEGE COLONEL-FABIEN

MODALITES D'INSCRIPTION

- **Avant le 7 février 2024** : Remplir **très lisiblement** la demande de candidature (R° et V°) et la déposer à l'accueil du conservatoire (11 rue du Sergent-Bobillot ou 99 rue de Stalingrad) ou l'envoyer par mail (conservatoire.montreuil@est-ensemble.fr)
- Signaler à la direction de l'école de votre enfant la demande de parcours particulier lors de la constitution du dossier d'inscription au collège.

Cursus demandé :

- CHAD CHAM « débutant - cordes » : violon, violon-alto, violoncelle
 CHAM « renforcé » : Instrument pratiqué

Demande d'entrée en :

- 6^e 5^e* 4^e* 3^e*

* sous réserve de places disponibles

REEMPLIR EN MAJUSCULE :

Nom de l'élève

Prénom

Né(e) le Sexe : Féminin Masculin

Ecole fréquentée en 2023 - 2024 (préciser la ville si hors Montreuil) :

En classe de (nom de la classe et de l'enseignant) :

Responsable légal 1 de l'élève : Madame Monsieur

Nom : Prénom :

Tél. parent : E-mail (Majuscule)

Adresse

Responsable légal 2 de l'élève : Madame Monsieur

Nom : Prénom :

Tél. parent : E-mail :

Adresse (si différente)

